Affilier: Agence Grand Parc
63 Rue de Versailles 78150 Le Chesnay - Rocquencourt
Email: lechesnay@tecnocasa.fr - Tel.: 0139533774

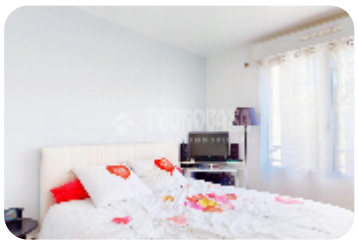

Ref.: 1001719

735.000 €

5 pièces en vente

Le Chesnay - Rocquencourt

Typologie:	Appartement
Surface:	104 m2
Chambres:	4
Sous-type:	5 pièces
Dépenses annuelles:	2.037 €
Étage:	1

Médiathèque - Caruel Saint Martin. Dans une résidence récente, au calme et avec vue sur la verdure, appartement 5 pièces de 105 m2 en très bon état comprenant une entrée avec placard, un séjour donnant sur terrasse de 11 m2 exposé ouest, une cuisine ouverte équipée avec îlot central, quatre chambres, une salle de bains avec toilettes, une salle d'eau et des WC séparés. Deux places de parking en sous-sol et une cave. Volets électriques, faibles charges. Proches toutes commodités (écoles, commerces, transports, parc du Château de Versailles) * Honoraires 3 % TTC à la charge de l'acquéreur, soit 713 592 € hors honoraires - Bien soumis au statut de la copropriété : Oui - Nombre des lots de la copropriété : 125 - Budget prévisionnel charges annuelles : 3 234 € - Copropriété en procédure : Non - DPE : C (91 KWh/m2.an) - GES : D (21 Kg CO2/m2.an) - Montant des dépenses théoriques annuelles de l'ensemble des usages énergétiques : entre - € et - € par an - Année de référence des prix de l'énergie utilisés : 2021 - Les informations sur les risques auxquels ce bien est exposé sont disponibles sur le site Géorisques : **

Lire la suite

Ouvrez le code qr pour plus d'informations sur la propriété:

2021 Groupe Tecnocasa: "Ibero Group Tecnocasa Services" - SIRET 08365140154 - Réseau en Franchise