Affilier: Agence Grand Parc
63 Rue de Versailles 78150 Le Chesnay - Rocquencourt
Email: lechesnay@tecnocasa.fr - Tel.: 0139533774

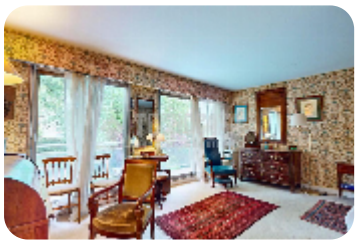

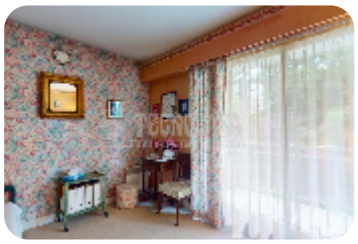

Ref.: 1001737

490.000 €

5 pièces en vente

Le Chesnay - Rocquencourt

Typologie:	Appartement
Surface:	124 m2
Chambres:	3
Sous-type:	5 pièces
Étage:	2

Centre-ville. Dans une résidence familiale, au calme et proche toutes commodités, appartement 5 pièces de 124 m2, comprenant une entrée, un séjour parqueté donnant sur balcon filant, une salle à manger, une cuisine dinatoire, trois chambres, un dressing, une salle de bains avec toilettes, une salle d'eau et des WC séparés. Deux places de parking en sous-sol et cave. Travaux à prévoir. * Honoraires 3 % TTC à la charge de l'acquéreur, soit 475 728 € hors honoraires - Bien soumis au statut de la copropriété : Oui - Nombre des lots de la copropriété : 83 - Budget prévisionnel charge annuelles : 6 600 € - Copropriété en procédure : Non* - DPE : D (210 KWh/m2.an) - GES : D (46 Kg CO2/m2.an) * Montant des dépenses théoriques annuelles de l'ensemble des usages énergétiques : entre 2 070 € et 2 860 € par an - Année de référence des prix de l'énergie utilisés : 2021 - Les informations sur les risques auxquels ce bien est exposé sont disponibles sur le site Géorisques : **

Lire la suite

Ouvrez le code qr pour plus d'informations sur la propriété:

2021 Groupe Tecnocasa: "Ibero Group Tecnocasa Services" - SIRET 08365140154 - Réseau en Franchise