Franquiciado: Estudio Guadalquivir Slu
CIF: B91869859
Calle Trabajo, 39 41010 Sevilla (SE)
Email: seaa2@tecnocasa.es - Teléfono: 954005491 - Móvil: 685093639

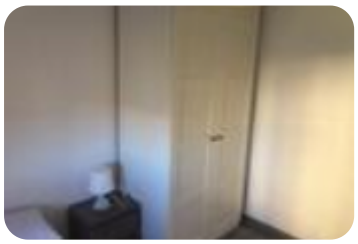

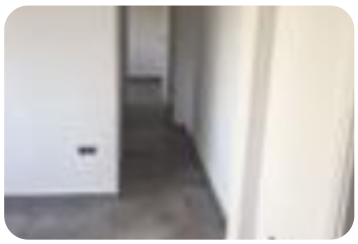

Ref.: 222087

210.000 €

Piso en venta en Triana

Pagés Del Corro - López De Gomara, Sevilla

Tipología:	Piso
Superficie:	65 m2 construidos
Dormitorios:	3
Subtipología:	3 dormitorios

Eficiencia energética: G 234 kW h/m² año

Emisiones: E 45 Kg CO_2/m² año

Registro: pry/000342337/01/201

Válida hasta: 11/01/2027

¡Descubre tu nuevo hogar en este encantador piso reformado! Situado en una tercera planta sin ascensor, este acogedor espacio de 65 m² cuenta con tres luminosas habitaciones, perfectas para adaptarse a tus necesidades. El salón-comedor es ideal para disfrutar de momentos en familia o con amigos, mientras que la cocina, completamente equipada con electrodomésticos de calidad, hará que cocinar sea un placer.El baño también ha sido renovado con excelentes acabados, brindando comodidad y estilo. Además, el aire acondicionado en el salón asegura un ambiente fresco durante los meses más cálidos. La ubicación es inmejorable, cerca de Esperanza de Triana y República Argentina, lo que te permitirá disfrutar de una gran variedad de servicios y opciones de transporte.Este piso es una excelente oportunidad tanto si buscas un hogar propio como si deseas invertir en una propiedad en buen estado. Recuerda que los gastos de impuestos, notaría y honorarios por intermediación no están incluidos. ¡No dejes pasar esta oportunidad y ven a visitarlo!

Abre el QR para más información sobre el inmueble

Ibero Group Tecnocasa Services S.L.U. - CIF 08365140154 - Red en franquicia - Cada sociedad franquiciada tiene su propio titular y es independiente del franquiciador.