

Image not found or type unknown



Affiliato: LIBERTA' POLITEAMA SAS
Partita IVA: 06495720820 - Via Roma, 422
90139 PALERMO (PA)
Email: pa1ch@tecnorete.it - Tel.: 0918420464



Rif.: 40431865

€ 90.000

Palermo

Borgovecchio

Via Archimede

Tipologia:	Appartamenti
Superficie:	mq 52 ca.
Locali:	2
Sottotipologia:	2 locali
Spese Annuie:	€ 360
Bagni:	1
Balconi:	2
Piano:	1

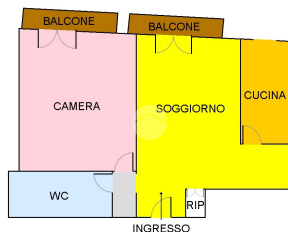
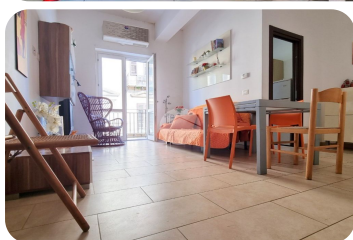

Classe energetica: **E**

EP globale non rinnovabile: 175.00 kW h/m² anno

EP globale rinnovabile: 175.00 kW h/m² anno

EP invernale del fabbricato: 😊

EP estiva del fabbricato: 😊

VIA ARCHIMEDE Strada ad unico senso di marcia che da Via Piano dell'Ucciardone (tratto della SS 113 che precede Via Francesco Crispi) sfocia su Via della Libertà, questo implica una posizione privilegiata per gli spostamenti sia verso il centro di Palermo che verso i quartieri periferici. Lungo questa via, data l'estensione, è altresì possibile usufruire di diverse attività commerciali e servizi. L'immobile è inserito nel contesto di uno stabile di nuova costruzione, edificato nel recente 2010, che conta tre piani di altezza serviti da ascensore e con impianto di videosorveglianza. L'ammontare delle spese condominiali mensili ordinarie è di circa 30 euro. L'appartamento, posto al primo piano, ricopre una superficie di 52 mq commerciali disposti come segue: da

Mappa



Scopri

Punta qui il tuo smartphone

