**Franquiciado: Estudio Inmobiliario Laguna Slu**
CIF: B87738795
Calle Latina, 15 28047 Madrid (M)
Email: mdawg@tecnocasa.es - Teléfono: 91832 10 61 - Móvil: 692185709

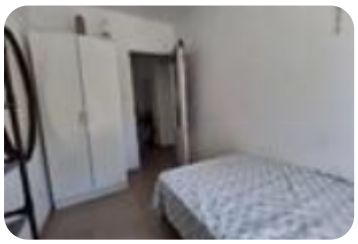

Ref.: 575746

# 215.000 €

## Piso en venta en Calle de Cuart de Poblet

### Latina, Lucero, Madrid

| | |
|---|---|
| **Tipología:** | Piso |
| **Superficie:** | 65 m2 construidos |
| **Subtipología:** | 3 dormitorios |

**Eficiencia energética:** D 88 kWh/m² año

**Emisiones:** E 282 Kg $CO_2$/m² año

Se VENDE PISO de 63 m2, ubicado en el distrito de la Latina, en el barrio de Lucero - Laguna, limitando al norte con la Casa de Campo, al este con los barrios de Puerta del Ángel y los Cármenes. Al sur y al oeste se encuentra con el barrio de Aluche.El estado de dicho inmueble se encuentra ACTUALIZADO, es una tercera planta sin ascensor, está distribuido en salón, cocina, 3 dormitorios y 1 baño, con orientación totalmente exterior.Con variedad de pequeños y medianos comercios a su alrededor y servicios públicos y tan solo a 5 minutos de la Renfe y Metro Laguna. La vivienda se encuentra muy bien comunicada.Latina es uno de los 21 distritos que conforman la ciudad de Madrid, hallándose al suroeste de la Comunidad. No debe confundirse con el céntrico barrio de la Latina. Está dividido en los barrios de Los Cármenes, Puerta del Ángel, Lucero, Aluche, Campamento, Cuatro Vientos y las Águilas.El barrio está ocupado por numerosos edificios residenciales y gracias a su situación al lado de la autovía A-5, y paralela al paseo de Extremadura, el barrio ofrece un fácil acceso en coche. Cuenta con varias líneas interurbanas de autobús y líneas urbanas como el 65, 33, 36 y [...]

## Mapa

Abre el QR para más información sobre el inmueble

Ibero Group Tecnocasa Services S.L.U. - CIF 08365140154 - Red en franquicia - Cada sociedad franquiciada tiene su propio titular y es independiente del franquiciador.