Franquiciado: Estudio Inmobiliario Ciudad De Vera Sl
CIF: B10929198
Pasaje Mercurio (esq. C/ del Mar, local 1), 6 Local 04620 Vera (AL)
Email: am512@tecnocasa.es - Teléfono: 950968291 - Móvil: 613171698

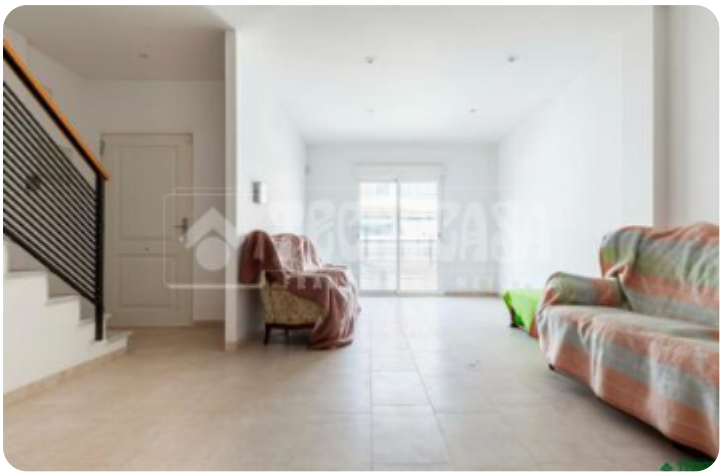

Ref.: 596206

199.000 €

Piso en venta en Vera

Vera

Tipología:	Piso
Superficie:	218 m2 construidos
Dormitorios:	3
Subtipología:	3 dormitorios

Este inmueble está esperando clase energética

¿Buscando viviendas en la zona mas demandada de Vera? ¿Busca espacios, luz y zona tranquila? ¿Necesita que su vivienda tenga espacios abiertos para poder disfrutar de la vida en pareja, amigos y familia? Siga leyendo porque traemos para ti lo que estabas buscando.Tecnocasa trae para ti este espectacular Dúplex con cochera de mas de 70 metros una de las mejores zonas de la Ciudad de Vera. Construido en 2006 con buenas calidades y acabados, este dúplex de mas de 200 metros construidos y 118 útiles con orientación Este-Oeste tiene la siguiente distribución: La entrada a la vivienda se accede a través del porche abierta privada, para que se sienta en su hogar desde antes de entrar, entrando nos encontramos con un amplio y luminoso salón, un baño con ventana al patio interior privado de la vivienda, cocina espaciosa e independiente. En la planta primera tenemos las habitaciones y un baño amplio interior. La habitación principal tiene para poder disfrutar de una terraza de 8 metros, las otras dos habitaciones son dobles, todas ellas tienen armarios empotrados.La vivienda se encuentra sin amueblar, para que lo pueda decorar y amueblar a su gusto, hay preinstalación de aire c [...]

Abre el QR para más información sobre el inmueble

Ibero Group Tecnocasa Services S.L.U. - CIF 08365140154 - Red en franquicia - Cada sociedad franquiciada tiene su propio titular y es independiente del franquiciador.