



Ref.: 596834

138.000 €

Piso en venta en Chorrillo - Estación - Ensanche

Chorrillo, Alcalá De Henares

Tipología:	Piso
Superficie:	70 m2 construidos
Dormitorios:	3
Subtipología:	3 dormitorios

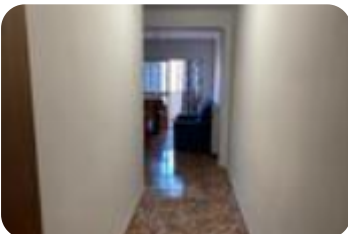

Eficiencia energética:  99 kWh/m² año

Emisiones:  23 Kg CO₂/m² año

Válida hasta: 13/05/2031

Agencia inmobiliaria de ALCALÁ DE HENARES-zona CHORRILLO-IVIASA-CAMPO DEL ÁNGEL-PARQUE DEL ÁNGEL. Oficina de TECNOCASA vende: Fantástico piso. Se compone de tres amplios dormitorios. El baño dispone de ventana, con plato de ducha. Cocina equipada, gran salón luminoso con la mejor orientación y salida a terraza. Actualmente la vivienda se encuentra arrendada, el precio del alquiler a percibir es de 650 euros mensuales, dicho contrato de alquiler finaliza en agosto 2026. Destaca su cercanía a la RENFE y su buena comunicación con la autovía A-2 a parte de múltiples paradas de autobús. Además de su cercanía a colegios e institutos y múltiples comercios y servicios (farmacias, ambulatorio, centro comercial, veterinario, tiendas...) Se encuentra en un barrio consolidado con todos los servicios necesarios para tu día a día y no lo olvide, le podemos ayudar con nuestro departamento financiero kiron consiguiendo hasta el 100% de financiación. INFORMESE DE LAS CONDICIONES EN NUESTRA OFICINA SITUADA EN C/ TORRELAGUNA 18 LOCAL.

Abre el QR para más información sobre el inmueble

