Franquiciado: Estudio Torrente 2023 Slu
CIF: B56553902
Plza Mayor, 7, 01 Esc. 1 46900 Torrent (V)
Email: va503@tecnocasa.es - Teléfono: 611507241 - Móvil: 623 473 624

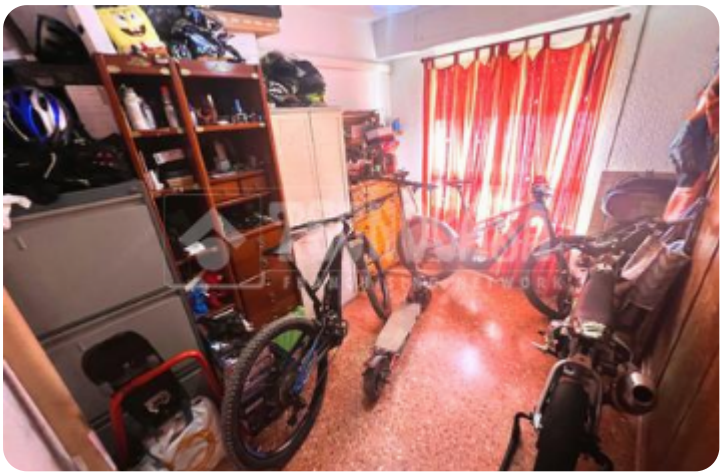

Ref.: 601488

122.500 €

Piso en venta en Torrent

Torrent

Tipología:	Piso
Superficie:	107 m2 construidos
Dormitorios:	3
Subtipología:	3 dormitorios

Eficiencia energética: A 00 kW h/m² año

Emisiones: A 00 Kg CO_2/m² año

Abre el QR para más información sobre el inmueble

Ibero Group Tecnocasa Services S.L.U. - CIF 08365140154 - Red en franquicia - Cada sociedad franquiciada tiene su propio titular y es independiente del franquiciador.