



Rif.: 60449466

€ 45.000

Milano

Villapizzone

Via Cretese

<b>Tipologia:</b>	Laboratorio
<b>Superficie:</b>	mq 50 ca.
<b>Locali:</b>	1
<b>Sottotipologia:</b>	Laboratorio
<b>Spese Annuie:</b>	€ 1.800
<b>Piano:</b>	-1

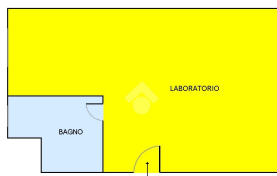
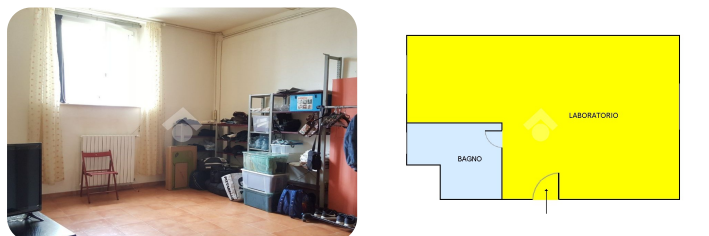
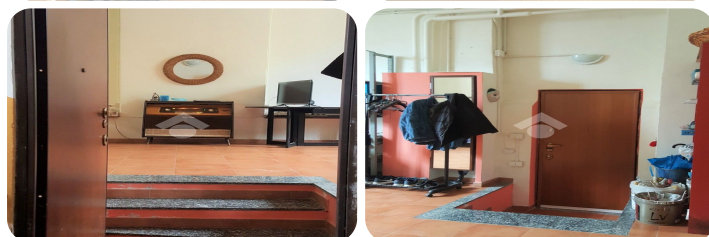

**Classe energetica:** G

**Prestazione energetica:** 50,51 kW h/m<sup>2</sup> anno

Via Demetrio Cretese: lo stabile sorge all'angolo con via Console Marcello, ovvero una strada a grande percorrenza, che garantisce un traffico più fluido. La zona è ben servita sia da mezzi di trasporto urbano che da negozi adibiti al ristoro, come ad esempio bar e ristoranti. Inoltre a pochi minuti d'auto vi sono collegamenti autostradali e strade provinciali, molto utili a chi necessita di spostamenti quotidiani nell'hinterland. L'immobile proposto è un laboratorio sito al piano seminterrato, a cui si accede tramite un ingresso indipendente presente nell'androne condominiale, ed è composto da un ampio vano open space, provvisto di un pratico angolo cottura e di un comodo bagno con doccia. Alcuni aspetti di rilievo sono: la doppia esposizione, che dona luminosità nonostante il piano, la porta blindata, gli infissi in pvc con doppi vetri ed il soffitto piuttosto alto, che permette la creazione di ripostigli in quota utili per organizzare archivi e materiali. Ogni agenzia ha un proprio titolare ed è autonoma. Per appuntamenti i nostri incaricati sono disponibili dal lunedì al venerdì

## Mappa



Scopri

Punta qui il tuo smartphone

