

Rif.: 60458732

€ 1.250.000

Bassano Del Grappa

Baggi

Strada Rambolina

| | |
|------------------------|--------------|
| Tipologia: | Capannone |
| Superficie: | mq 2.500 ca. |
| Locali: | 6 |
| Sottotipologia: | Capannone |
| Spese Annue: | € 0 |
| Posti auto: | 30 |
| Piano: | 2 |

Classe energetica: **D**

EP globale non rinnovabile: 143.65 kW h/m² anno

EP globale rinnovabile: 143.99 kW h/m² anno

EP invernale del fabbricato: 😊

EP estiva del fabbricato: 😊

COSA SAPERE SULL'IMMOBILE: Proponiamo in vendita un capannone industriale di 2.500 mq nella zona industriale di Bassano del Grappa, con ampio piazzale esterno privato. **PARTICOLARITA' E**

DESCRIZIONE: Il capannone, con una superficie calpestabile di 2.500 mq, si sviluppa su due livelli rispettivamente di 1.250 mq ciascuno, servito da un montacarichi con portata 2.000 kg e una scala interna. Il piano terra, accessibile da due portoni, con apertura a libro, si compone di un unico ambiente con un'altezza sotto trave di 5 m, ed è ideale come zona produttiva. L'intero piano è dotato di impianto di illuminazione e riscaldamento a termostrisce. Il piano primo è suddiviso in due ambienti: zona uffici e parte produttiva/laboratorio. Entrambi gli spazi godono di un impianto di riscaldamento e raffrescamento tramite

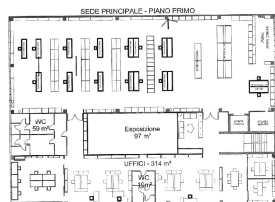
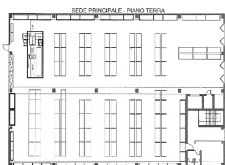
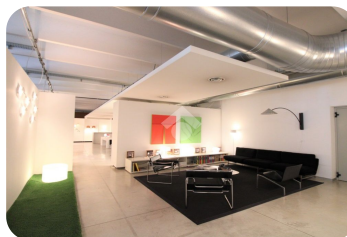
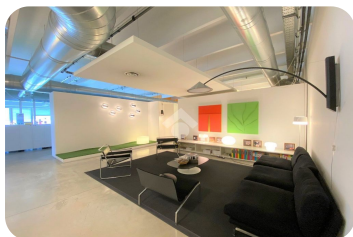

Mappa



Scopri

Punta qui il tuo smartphone

