Franquiciado: Estudio Motril Costa Tropical Sl
CIF: B01692128
Avda de Salobreña, 31 Local 18600 Motril (GR)
Email: gr503@tecnocasa.es - Teléfono: 858906311 - Móvil: 669041471

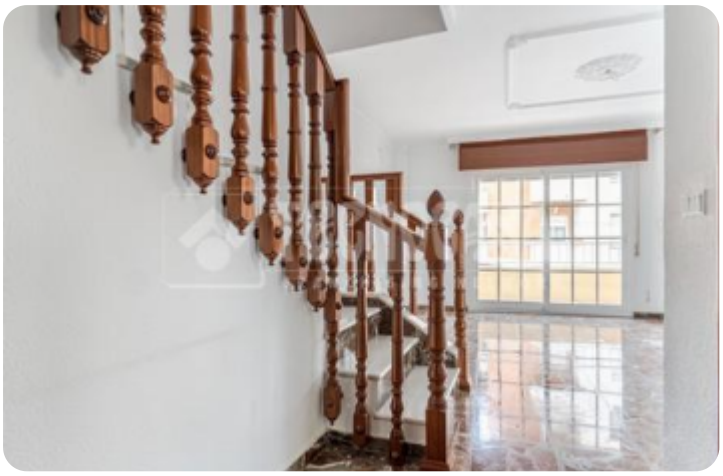

Ref.: 611280

189.900 €

Casa en venta en Motril

Motril

Tipología:	Casa
Superficie:	180 m2 construidos
Dormitorios:	3
Subtipología:	Casa pareada

Eficiencia energética: D 105,52 kWh/m² año
Emisiones: D 19,67 Kg CO_2/m² año
Válida hasta: 27/11/2034

Casa de 180m2 en el centro de Motril.La casa tiene 180m2 construidos, de los cuales 120m2 son destinados a la vivienda y la superficie de la planta es de 56m2. Se compone de 3 plantas más terraza y se encuentra haciendo esquina.Cuenta con un amplio salón con balcón, 2 cocinas, 2 baños completos, un aseo, un total de 3 dormitorios, terraza y una habitación en planta baja.Las estancias se distribuyen de la siguiente manera:En la planta baja tenemos un distribuidor y una habitación diáfana con aseo que antiguamente se usaba como negocio, por lo que ofrece muchas posibilidades, incluso darle uso de cochera. Según la nota simple de la planta baja se corresponden 24m2 al local y 20m2 a plaza de garaje, incluye licencia de vado.En la primera planta nos encontramos con el salón, un baño y la cocina.En la segunda planta tenemos 3 dormitorios y un baño completo. Dos de los dormitorios cuentan con sistema de aire acondicionado.La última planta nos encontramos con una habitación que incluye una cocina, perfecta para disfrutar de la terraza.Incluye placas solares térmicas para el calentador de agua.Se encuentra en la Calle de la Cañas a un paso de la Avenida Salobreña, cerca del [...]

Abre el QR para más información sobre el inmueble

Ibero Group Tecnocasa Services S.L.U. - CIF 08365140154 - Red en franquicia - Cada sociedad franquiciada tiene su propio titular y es independiente del franquiciador.