Affiliato: Industriale Lecco Srl
Partita IVA: 04210940138
Corso Carlo Alberto, 50 23900 Lecco (LC)
Email: lchi2@tecnocasa.it - Tel.: 0341246647 - Cell.: 3349182221













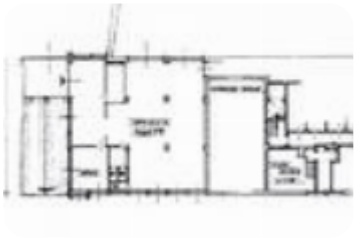

Rif.: 61198283

↓ € 125.000

~~€ 130.000~~ (-4%)

Capannone in vendita

Lecco, Via Risorgimento

Tipologia:	capannone
Superficie:	mq 200 ca.
Locali:	4
Sottotipologia:	capannone
Spese Annue:	€ 0
Posti auto:	50
Piano:	-1

Questo immobile è esente da classe energetica

COSA SAPERE DELL'IMMOBILEPER INFORMAZIONI ED APPUNTAMENTI CHIAMA 0341 246647Il capannone proposto in vendita ha una superficie complessiva di circa 200 metri quadrati, con ulteriori 20 metri quadrati di uffici.DESCRIZIONE E PARTICOLARITA'Il capannone misura 200 metri quadrati al piano seminterrato di una struttura di tre livelli. Ha un'altezza pari a 3,80 metri, ed è accessibile tramite un portone alto 3,00 metri. L'immobile si sviluppa lungo due diverse campate ed è completo degli spogliatoi con servizi igienici privati. La struttura è dotata dell'impianto elettrico dell'impianto di illuminazione. Gli uffici si sviluppano per 20 metri quadrati. L'immobile verrà liberato e consegnato vuoto.UBICAZIONE E CONTESTOIl complesso è ubicato nel Comune di Lecco, a pochi minuti di distanza dalla Strada Statale SS36, la quale collega la città ai Comuni limitrofi. Esternamente, gode di una cinquantina di parcheggi pubblici.

Mappa

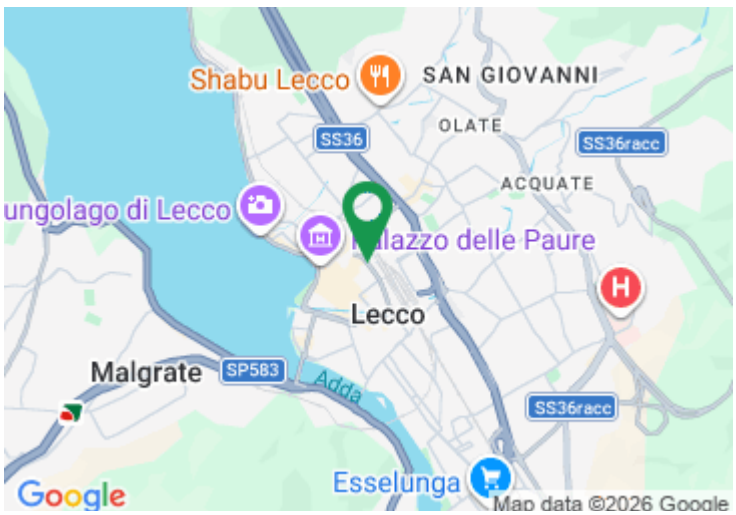

Scopri

Punta qui il tuo smartphone

TECNOCASA - HOLDING S.p.A. - P. IVA 08365140154 - Ogni agenzia ha un proprio titolare ed è autonoma.