Affiliato: Immobiliare San Zeno Srl
Partita IVA: 04527860235
Via Stradone Porta Palio, 45 37122 Verona (VR)
Email: vrco7@tecnocasa.it - Tel.: 0458003422

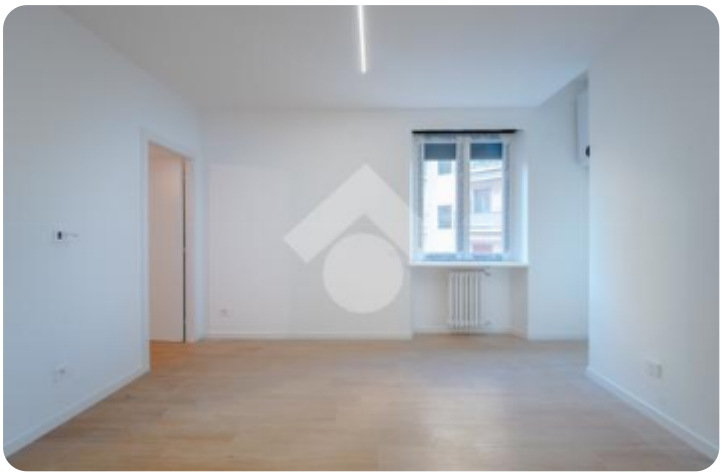













Rif.: 61203693

€ 235.000

Bilocale in vendita

Verona, Via Gian Matteo Giberti - Valverde

Tipologia:	appartamenti
Superficie:	mq 50 ca.
Locali:	2
Sottotipologia:	2 locali
Spese Annue:	€ 900
Bagni:	1
Piano:	3

Classe energetica: G

EP globale non rinnovabile: 216.78 kW h/m² anno

EP globale rinnovabile: 1.10 kW h/m² anno

EP invernale del fabbricato: ☹

EP estiva del fabbricato: ☹

MODERNO BILOCALE RISTRUTTURATOVALVERDE - A pochi passi dal cuore del centro storico di Verona, proponiamo in vendita un elegante appartamento studiato per coniugare funzionalità, comfort e un'estetica contemporanea.L'ingresso introduce in una zona giorno open space sapientemente organizzata, dove living e dining dialogano in modo armonico. L'area soggiorno, valorizzata da arredi compatti e ben proporzionati, si sviluppa attorno a un layout fluido che ottimizza la fruibilità degli spazi. La cucina, integrata e lineare, è progettata con soluzioni ergonomiche e superfici di lavoro efficienti, ideali per un utilizzo quotidiano pratico e raffinato.La zona notte, separata per garantire privacy e quiete, ospita una camera matrimoniale dalle dimensioni generose, con disposizione razionale degli arredi e possibilità di inserimento di armadiature su misura. L'ambiente è pensato per trasmettere una sensazione di accoglienza e relax, grazie anche alla distribuzione equilibrata della luce naturale.Il bagno

Mappa



Scopri

Punta qui il tuo smartphone

TECNOCASA - HOLDING S.p.A. - P. IVA 08365140154 - Ogni agenzia ha un proprio titolare ed è autonoma.