Affiliato: A.di.bi. Srl
Partita IVA: 01672770706
Viale Mazzini, 122 86100 Campobasso (CB)
Email: cbcc0@tecnocasa.it - Tel.: 0874493188

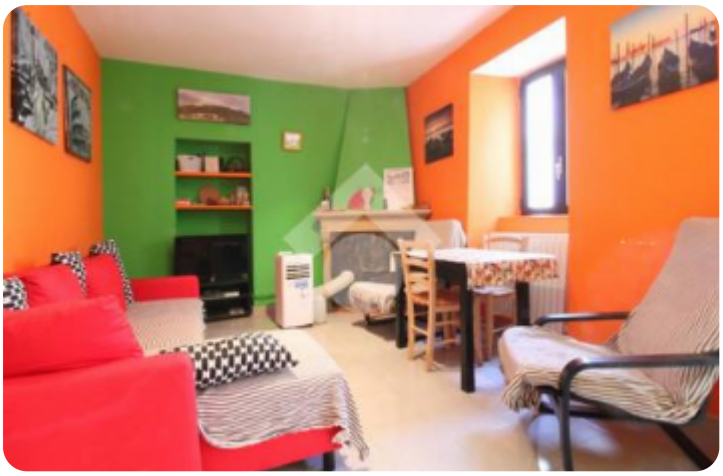













Rif.: 61246775

€ 29.000

Bilocale in vendita

Ferrazzano, Via Ferentino del Sannio

Tipologia:	appartamenti
Superficie:	mq 59 ca.
Locali:	2
Sottotipologia:	2 locali
Spese Annue:	€ 0
Bagni:	1
Piano:	1

Classe energetica: G
EP globale non rinnovabile: 108.38 kW h/m² anno
EP globale rinnovabile: 108.38 kW h/m² anno
EP invernale del fabbricato: 😐
EP estiva del fabbricato: 😐

CASA CON INGRESSO INDIPENDENTE E CANTINA.Nel comune di Ferrazzano, in Via Ferentino del Sannio, proponiamo in vendita un' accogliente casa con ingresso indipendente di 59 mq, situato al piano basso di un edificio costruito nel 1960. L'immobile si apre su un ingresso che conduce a una sala dotata di camino, ideale per momenti di relax. La cucina, separata, offre uno spazio funzionale per la preparazione dei pasti. La zona notte comprende una camera da letto, mentre il bagno è dotato di vasca, garantendo comfort e praticità. Completa la proprietà una cantina, utile come deposito di oggetti e attrezzature.

Mappa



Scopri
Punta qui il tuo smartphone

TECNOCASA - HOLDING S.p.A. - P. IVA 08365140154 - Ogni agenzia ha un proprio titolare ed è autonoma.