Affiliato: Terzarete Sas
Partita IVA: 05290070969
Via 2 Giugno, 30 20068 Peschiera Borromeo (MI)
Email: mi2c1@tecnorete.it - Tel.: 0255305039

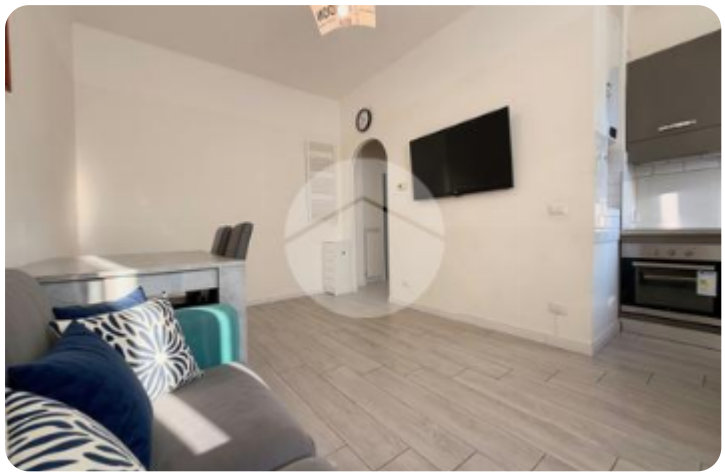

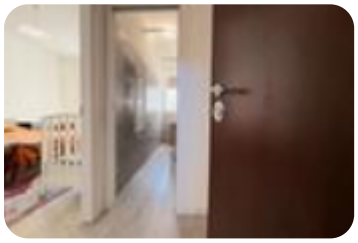











Rif.: 61303781

€ 165.000

Bilocale in vendita

Peschiera Borromeo, via XXV aprile - Bettola

Tipologia:	appartamenti
Superficie:	mq 55 ca.
Locali:	2
Sottotipologia:	2 locali
Spese Annue:	€ 600
Bagni:	1
Box:	1
Piano:	4

Classe energetica: C

EP globale non rinnovabile: 115.00 kW h/m² anno

EP globale rinnovabile: 99.00 kW h/m² anno

EP invernale del fabbricato: 😐

EP estiva del fabbricato: 😐

BILOCALE RISTRUTTURATO CON CANTINA E BOX – IDEALE PER INVESTIMENTO: In posizione residenziale, comoda per raggiungere i principali servizi della cittadina, proponiamo in vendita un interessante appartamento di due locali di 55 mq, situato al piano rialzato di una palazzina ben mantenuta, recentemente valorizzata dal rifacimento delle facciate nel 2021, mediante interventi realizzati con il Bonus Facciate. L'appartamento, completamente ristrutturato nel 2016, si presenta in ottime condizioni generali, con ambienti funzionali e una distribuzione degli spazi studiata per garantire praticità e comfort abitativo. L'ingresso conduce alla zona giorno composta da soggiorno con angolo cottura, mentre la zona notte ospita una camera da letto e un bagno. Completano la disposizione interna un pratico ripostiglio locale lavanderia dedicato, elementi particolarmente apprezzabili per

Mappa

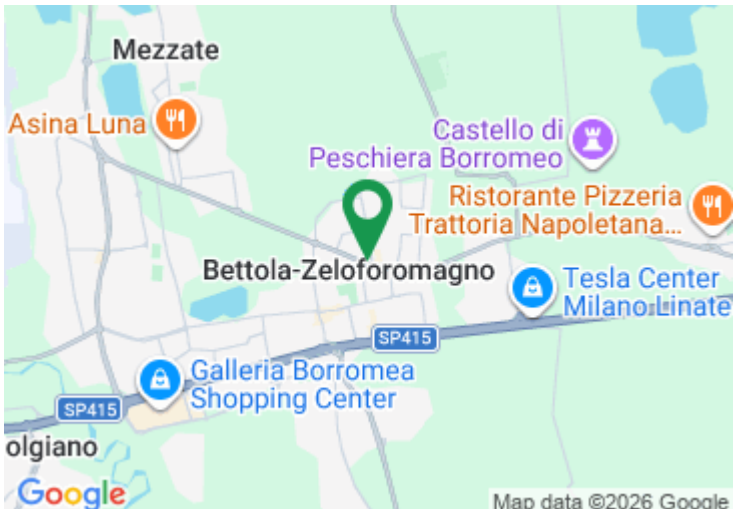

Scopri

Punta qui il tuo smartphone

TECNOCASA - HOLDING S.p.A. - P. IVA 08365140154 - Ogni agenzia ha un proprio titolare ed è autonoma.