Affiliato: Studio Laus Snc
Partita IVA: 05082110965
Via S.Bassiano, 24 26900 Lodi (LO)
Email: loca1@tecnocasa.it - Tel.: 0371413722

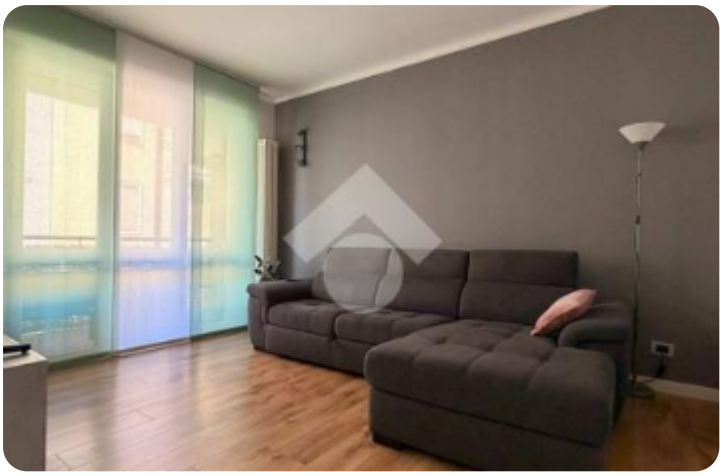













Rif.: 61303789

€ 185.000

Trilocale in vendita

Lodi, Via Sant'Alberto

Tipologia:	appartamenti
Superficie:	mq 84 ca.
Locali:	3
Sottotipologia:	3 locali
Spese Annue:	€ 850
Bagni:	1
Balconi:	2
Posti auto:	1
Piano:	2

Classe energetica: D

EP globale non rinnovabile: 148.06 kW h/m² anno

EP invernale del fabbricato: ☹

EP estiva del fabbricato: 😐

LODI zona Fanfani: nei pressi del centro storico della città, raggiungibile con una gradevole passeggiata in soli 5 minuti, proponiamo in vendita splendido trilocale posto al piano secondo. L'ingresso dell'appartamento, sapientemente illuminato da faretti led che ne denotano immediatamente il carattere, si apre sulla luminosa zona living, la quale presenta un moderno soggiorno con accesso ad una balconata ed una spaziosa cucina abitabile, anch'essa caratterizzata dalla presenza di affaccio verso l'esterno, con un balconcino di servizio. Questo ambiente della casa è stato realizzato con colori dai toni pastello e boiserie alle pareti, che contribuiscono a creare un'atmosfera accogliente non appena se ne varca la soglia. Tramite un disimpegno si raggiunge la zona notte, la quale conta due camere da letto ampie e confortevoli dotate di parquet, che ne denota uno stile elegante e senza tempo, ed un funzionale bagno finestrato provvisto di doccia, nel quale

Mappa



Scopri

Punta qui il tuo smartphone

TECNOCASA - HOLDING S.p.A. - P. IVA 08365140154 - Ogni agenzia ha un proprio titolare ed è autonoma.