Affiliato: Soluzione Immobiliare Srl
Partita IVA: 09092101212
Via Francesco Girardi, 9 80133 Napoli (NA)
Email: naceu@tecnocasa.it - Tel.: 08118197460

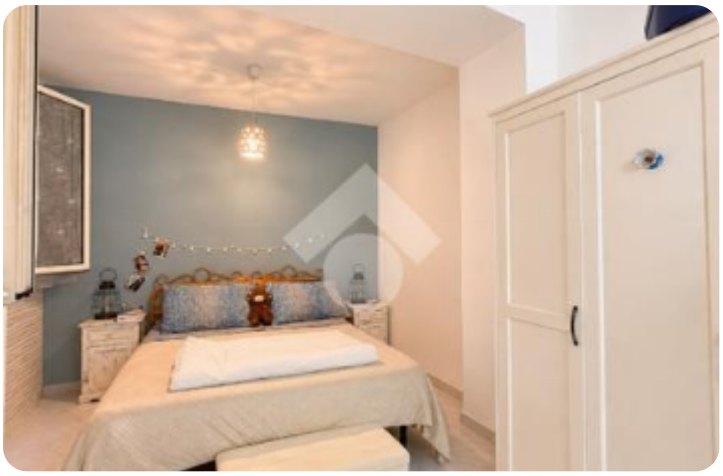













Rif.: 61304346

€ 135.000

Bilocale in vendita

Napoli, Via Portacarrese a Montecalvario

Tipologia:	appartamenti
Superficie:	mq 50 ca.
Locali:	2
Sottotipologia:	2 locali
Spese Annue:	€ 156
Bagni:	1

Classe energetica: G

EP globale non rinnovabile: 156.45 kW h/m² anno

EP globale rinnovabile: 9.60 kW h/m² anno

EP invernale del fabbricato: ☹

EP estiva del fabbricato: ☹

A POCHI PASSI DALLA FOCUS-QUARTIERI SPAGNOLI In una posizione strategica, a pochi passi dalla Focus e da Via Toledo, proponiamo in vendita un immobile di circa 50 mq, situato al piano terra di uno stabile tranquillo e riservato.La soluzione si sviluppa su due livelli, caratteristica che permette di organizzare gli ambienti in maniera funzionale e di distinguere la zona giorno dalla zona notte.Al piano terra troviamo una cucina con zona soggiorno, un ambiente ideale da vivere nella quotidianità. Attraverso una scala interna si accede al secondo livello, dove si sviluppa la zona notte, composta da una camera da letto, un comodo ripostiglio e un bagno.L'immobile è inoltre dotato di finestre, che garantiscono illuminazione e aerazione naturale agli ambienti.La posizione rappresenta uno dei principali punti di forza della soluzione: la vicinanza a Via Toledo, alla Focus e ai numerosi servizi presenti in zona rende l'immobile interessante sia per chi è alla ricerca di un'abitazione in una zona centrale, sia per chi desidera effettuare un investimento immobiliare Per maggiori informazioni o per fissare un appuntamento

Mappa



Scopri

Punta qui il tuo smartphone

TECNOCASA - HOLDING S.p.A. - P. IVA 08365140154 - Ogni agenzia ha un proprio titolare ed è autonoma.