Affiliato: Studio Quattro Srl
Partita IVA: 10069450962
Via Astesani, 4 20161 Milano (MI)
Email: mi1h1@tecnorete.it - Tel.: 0282874193

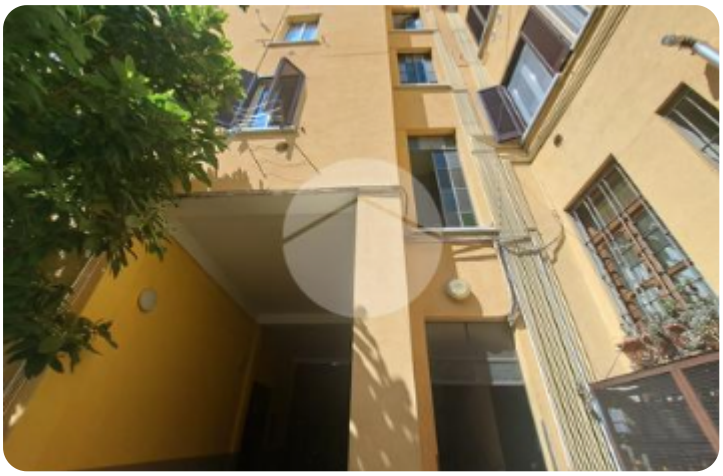













Rif.: 61305210

€ 229.000

Trilocale in vendita

Milano, Via Privata Publio Rutilio Rufo - Affori

Tipologia:	appartamenti
Superficie:	mq 64 ca.
Locali:	3
Sottotipologia:	3 locali
Spese Annue:	€ 1.200
Bagni:	1
Piano:	3

Classe energetica: E
EP globale non rinnovabile: 117.09 kW h/m² anno
EP globale rinnovabile: 98.56 kW h/m² anno
EP invernale del fabbricato: ☹
EP estiva del fabbricato: 😐

Via Privata Publio Rutilio Rufo - Affori, MilanoNel cuore di Affori, in una via privata e tranquilla, proponiamo un trilocale al 3° piano senza ascensore in stabile immobile dai volumi classici, con spazi ben distribuiti e funzionali, affacciato sul cortile condominiale per massima privacy e tranquillità.Composizione:Corridoio, soggiorno con cucina a vista, camera matrimoniale, camera singola, bagno con doccia.La zona:Affori è un quartiere vivo e completo: negozi, scuole, ristoranti e tutti i servizi a eccellenti con Metro Affori Centro, Affori FN e Ferrovie Nord, per raggiungere il centro di Milano e l'hinterland in pochi per

Mappa



Scopri

Punta qui il tuo smartphone