Franquiciado: Desarrollo Santa Maria Del Aguila Sl
CIF: B75276980
Paseo Santa María del Águila, 59 04710 El Ejido (AL)
Email: am517@tecnocasa.es - Teléfono: 950110022 - Móvil: 613 35 53 88

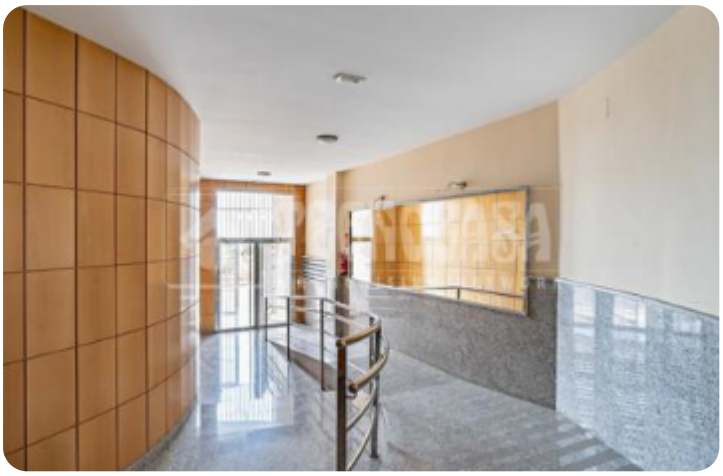

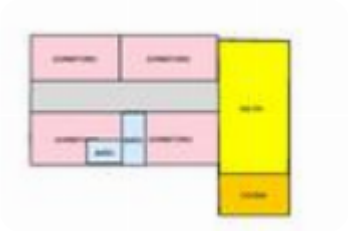

Ref.: 616017

61.500 €

Piso en venta en El Ejido

El Ejido

Tipología:	Piso
Superficie:	88 m2 construidos
Dormitorios:	2
Subtipología:	2 dormitorios
Planta:	4

Eficiencia energética: E 140,0 kW h/m² año

Emisiones: E 25,2 Kg CO_2/m² año

Descubre esta encantadora propiedad ubicada Santa María del Águila, ideal para quienes buscan un hogar acogedor y funcional. Con una superficie de 88 m2, este piso de época, construido en 2009, ofrece un equilibrio perfecto entre estilo y comodidad. Al entrar, te recibirán dos dormitorios bien distribuidos, proporcionando el espacio necesario para el descanso y la privacidad. La cocina, diseñada para aprovechar al máximo cada rincón, se integra de manera armoniosa con el resto del hogar. El salón, amplio y luminoso, es el lugar perfecto para disfrutar de momentos en familia o con amigos. Además, la ubicación de esta propiedad te permitirá disfrutar de todas las comodidades y servicios que El Ejido tiene para ofrecer. No pierdas la oportunidad de hacer de este espacio tu nuevo hogar. Contáctanos para más información y para concertar una visita.Existe la opción de financiar el 100% del valor del piso. No dejes pasar esta oportunidad única de vivir en un lugar que combina confort, calidad de vida y una ubicación excepcional. ¡Ven a visitarlo y enamórate de tu futuro hogar!

Abre el QR para más información sobre el inmueble

Ibero Group Tecnocasa Services S.L.U. - CIF 08365140154 - Red en franquicia - Cada sociedad franquiciada tiene su propio titular y es independiente del franquiciador.