Franquiciado: Estudio Torreblanca De Los Caños Slu
CIF: B06797112
Calle Torrelaguna, 56 Local 41016 Sevilla (SE)
Email: se005@tecnocasa.es - Teléfono: 854738618 - Móvil: 624.02.38.26

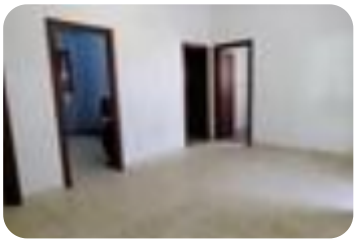

Ref.: 616311

79.990 €

Casa rural en venta en Arahal

Arahal

Tipología:	Casa rural
Superficie:	468 m2 construidos
Dormitorios:	3
Subtipología:	Casa rural

Este inmueble está esperando clase energética

TECNOCASADescubre este encantador chalet urbanizable en el municipio de Arahal, ideal para quienes buscan un hogar con espacio y tranquilidad. Con una parcela de 413 m² y una vivienda de 100 m², este inmueble cuenta con tres acogedores dormitorios, un salón, un baño completo y una cocina funcional.También dispone de una estancia muy amplia ahora destinada a almacenaje pero anteriormente un garaje de dos plazas (Posibilidad de volver a realizarlo).El exterior es un verdadero oasis, con un porche delantero que se extiende a lo largo de la fachada, ideal para disfrutar del aire libre. Además, cuenta con un lavadero, un altillo y una zona de barbacoa que hará las delicias de tus reuniones con amigos y familiares. La propiedad tiene un pozo con una profundidad de 16 metros, lo que garantiza el suministro de agua, y la posibilidad de instalar o construir una piscina a medida para refrescarte en los días calurosos, contador de luz propio y alcantarillado.Ubicado a solo 5 km del pueblo, tendrás acceso a supermercados, colegios y otros servicios cercanos. Este chalet ofrece la oportunidad de vivir en una urbanización pequeña y tranquila, rodeado de vecinos de toda la vida. No dej [...]

Abre el QR para más información sobre el inmueble

Ibero Group Tecnocasa Services S.L.U. - CIF 08365140154 - Red en franquicia - Cada sociedad franquiciada tiene su propio titular y es independiente del franquiciador.