Franquiciado: Estudio Paseo Jesuitas Slu
CIF: B09981127
Paseo de los Jesuitas, 16 Local 28011 Madrid (M)
Email: md077@tecnocasa.es - Teléfono: 919470921 - Móvil: 674250765

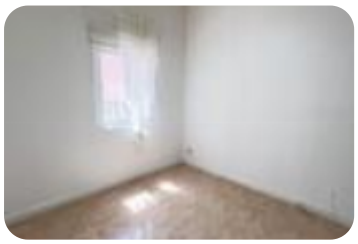

Ref.: 617810

179.000 €

Piso en venta en Latina

Puerta Del Ángel, Madrid

Tipología:	Piso
Superficie:	46 m2 construidos
Dormitorios:	2
Subtipología:	2 dormitorios

Este inmueble está exento de clase energética

TECNOCASA ESTUDIO PASEO JESUITAS SL / MADRID / PUERTA DEL ANGEL/ PASEO EXTREMADURA VENDE EN EXCLUSIVA: Descubre este encantador piso bajo en la calle Única en Puerta del Ángel, Latina. Con 47 m2, ofrece dos dormitorios, un baño salón y cocina, con la opción de transformarle cocina americana para ganar amplitud y funcionalidad. Construido en 1956, es ideal para quienes buscan un hogar en Madrid.- Bajo- Salón- Cocina - 2 dormitorios- 1 bañoCuenta con variedad de comercios a su alrededor y servicios públicos. Junto a casa de campo, y a cinco minutos del metro puerta del ángel.Muy cercano a madrid rio y a príncipe pio. A pocos minutos del centro.La zona dispone de varias líneas de autobús (500,138, 31,65, 33, 36 y 39).Metro (línea 6, Puerta del Ángel, Paseo de Extremadura).

Abre el QR para más información sobre el inmueble

Ibero Group Tecnocasa Services S.L.U. - CIF 08365140154 - Red en franquicia - Cada sociedad franquiciada tiene su propio titular y es independiente del franquiciador.