Franquiciado: Estudio Camas Gestión 2020 Slu
CIF: B02989937
Avda Santa Maria de Gracia, 64 41900 Camas (SE)
Email: seca0@tecnocasa.es - Teléfono: 955231384 - Móvil: 691 78 28 05

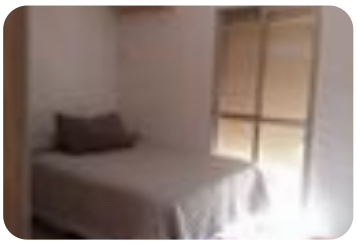

Ref.: 617929

↓ 99.900 €

~~110.000 €~~ (-10%)

Casa en venta en Camas

Camas

Tipología:	Casa
Superficie:	75 m2 construidos
Dormitorios:	2
Subtipología:	Casa pareada

Este inmueble está esperando clase energética

Casa pareada de 75m² en la Pañoleta de 2 plantas y azotea, distribuida en 2 dormitorios, salón comedor, cocina, 2 baños, lavandería, patio, azotea transitable y 2 trasteros. Cercano a tiendas, colegios, negocios, y salida en dirección a la autovía Sevilla y Huelva.

Abre el QR para más información sobre el inmueble

Ibero Group Tecnocasa Services S.L.U. - CIF 08365140154 - Red en franquicia - Cada sociedad franquiciada tiene su propio titular y es independiente del franquiciador.