Franchisee: Palazzo Doro Kft.
Adószám: C01666/2017
1082 Budapest, Harminckettesek tere, 6./A fsz.
Email: bpvh2@tecnocasa.hu - Tel.: +3670-931-2830 - Mobil.: +36-1/615-2232

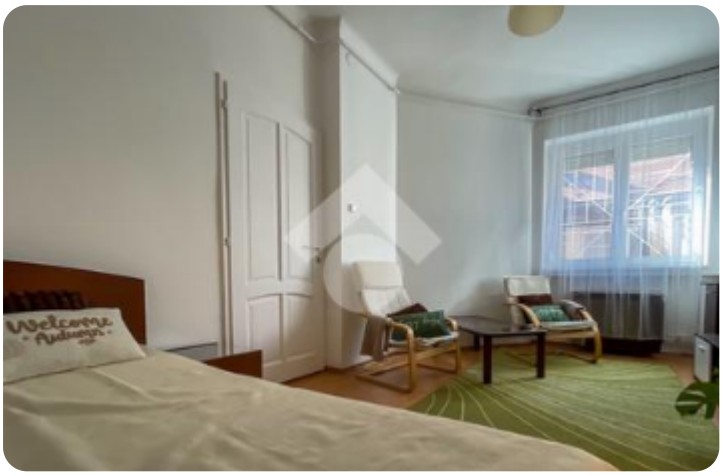













Ref.: 61914

175.000 Ft / hónap

Lakás kiadó

Budapest VIII. ker., Dankó utca - Magdolna negyed

Terület:	26 nm
Szobaszám:	1 szoba
Emelet:	3
Kilátás:	Udvarra néző
Fűtés:	Egyéb egyedi (Gáz, Konvektor)
Közös kts.:	10.472 Ft
Belmagasság:	290 cm
Lift:	Nincs

Energetikai tanúsítvány: G

Dankó utcában egy 26 négyzetméteres, egyszobás, rendkívül napfényes lakás keresi felújítás utáni első bérlőjét. Az ingatlan modern, letisztult, bútorozott és gépesített, teljesen felszerelt és azonnal költözhető. Ideális választás egy egyedülálló felnőtt, egyetemista vagy egy pár számára is akár. Nagy előny, hogy a lakásba kisállat is költözhet!A lakás közös költsége 10.472.-, ezen felül minden egyéb fogyasztás egyedi mérőórák alapján kerül elszámolásra.A közelben található az Óbudai Egyetem - Kandó Kálmán Villamosmérnöki illetve a Keleti Károly Gazdasági Kara, a Nemzeti Közszolgálati Egyetem, a Semmelweiss Egyetem és a Pázmány Péter Katolikus Egyetem is. Az ingatlan energetikai tanúsítvány szerinti besorolása 'G'.A hirdetésben feltüntetett adatok a tulajdonos által megadott információkon és a rendelkezésre álló iratokon alapulnak. A közvetítés a bérlők részére díjtalan.

Fedezze fel!
Olvassa be a QR-kódot az okostelefonjával

Gruppo T.F.M. Szolgáltató Zrt., adószám: 27421275-2-42 - Minden ügynökségnek saját tulajdonosa van és önállóan működik.