**Franquiciado: Estudio Arganda Del Rey Slu**
CIF: B88130596
Calle Juan de la Cierva, 14-16 28500 Arganda Del Rey (M)
Email: md511@tecnocasa.es - Teléfono: 919191255 - Móvil: 676266702

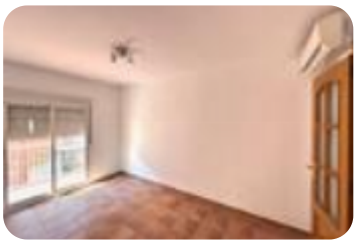

Ref.: 620250

# 175.000 €

## Piso en venta en Arganda Del Rey

### Arganda Del Rey

| | |
|---|---|
| **Tipología:** | Piso |
| **Superficie:** | 56 m2 construidos |
| **Dormitorios:** | 2 |
| **Subtipología:** | 2 dormitorios |

Este inmueble está esperando clase energética

Agencia Inmobiliaria de ARGANDA DEL REY - Oficina TECNOCASA, VENDE piso en segunda planta sin ascensor ideal para quienes buscan comodidad y buena ubicacion.Se compone de 2 habitaciones, baño completo, salon luminoso y cocina independiente. Tambien cuenta con dos terrazas una de ellas con salida desde el salon y otra desde la cocina ideales para disfrutar del aire libre. El piso se encuentra para entrar a vivir y esta situado en pleno centro, con todos los servicios al alcance: supermercados, colegios, transporte publico, centro de salud, etc.Ideal tanto para primera vivienda como para inversion por su alta rentabilidad en alquiler.Además te recordamos que te ayudamos con la financiación de la vivienda gracias a nuestro departamento financiero KIRON.INFORMESE SIN NINGUN TIPO DE COMPROMISO.

Abre el QR para más información sobre el inmueble

Ibero Group Tecnocasa Services S.L.U. - CIF 08365140154 - Red en franquicia - Cada sociedad franquiciada tiene su propio titular y es independiente del franquiciador.