



Ref.: 620542

600 € / Mes

Piso en alquiler en Conil De La Frontera

Conil De La Frontera

Tipología:	Piso
Superficie:	85 m2 construidos
Dormitorios:	2
Subtipología:	2 dormitorios
Planta:	1

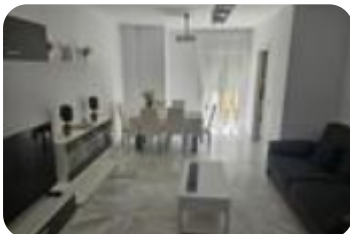

Este inmueble está esperando clase energética

ALQUILER TEMPORAL EN CONIL (SOLO DEL 15 DE SEPTIEMBRE 2026 AL 30 DE JUNIO 2027)NO HAY DISPONIBLES FECHAS EN VERANO.IMPORTANTE: La vivienda únicamente está disponible en este periodo. No se atenderán solicitudes fuera de estas fechas, ya que el inmueble se encuentra ocupado el resto del año.¡No dejes pasar esta excelente oportunidad de vivir en una de las zonas más demandadas de Conil!Se alquila acogedor piso totalmente reformado, ideal para disfrutar de una estancia cómoda durante los meses de otoño, invierno y primavera.Características de la vivienda:2 dormitorios amplios2 baños completosSalón luminosoCocina equipada con todos los electrodomésticosVivienda amueblada, lista para entrar a vivir1ª planta sin ascensorLo mejor del piso:Destaca su gran patio privado, perfecto para disfrutar de comidas al aire libre, cenas con amigos o momentos de relax en un entorno tranquilo y acogedor.Ubicación:Situado en zona céntrica de Conil, con todo a mano:A solo 10 minutos de la playaSupermercados, comercios y zonas de ocioRestaurantes y baresFarmacias y centros de saludUna ubicación ideal para vivir cómodamente sin necesidad de coche.Condiciones del alquiler:Periodo: del 15/09/ [...]

Abre el QR para más información sobre el inmueble

