Franquiciado: Estudio Nuevo Miraflores 2021 Slu
CIF: B04984225
Calle Cabas Galván, 9-11 Local 29010 Málaga (MA)
Email: ma003@tecnocasa.es - Teléfono: 951991091 - Móvil: 744639449

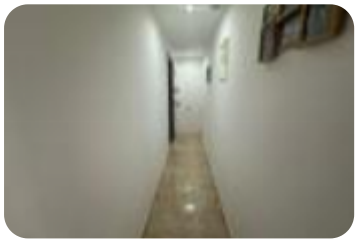

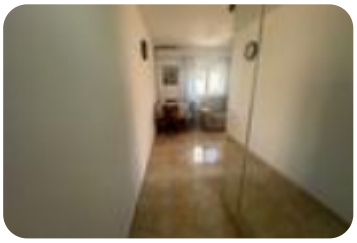

Ref.: 620795

160.000 €

Piso en venta en Trinidad - Miraflores - Carlinda

Miraflores, Málaga

Tipología:	Piso
Superficie:	78 m2 construidos
Dormitorios:	3
Subtipología:	3 dormitorios

Eficiencia energética: E 87,84 kW h/m² año
Emisiones: E 16,74 Kg CO_2/m² año
Registro: PRY/000957346/01/202
Válida hasta: 20/04/2033

RESERVADOPISO EN PLAZA DE MIRAFLORESVivienda TOTALMENTE REFORMADA de 78 m2 construidos aprox. distribuidos en: Hall, salón-comedor con terraza orientada, cocina con lavadero, despensa, 3 dormitorios y baño completos exteriorLa vivienda se emplaza en la cuarta planta de un edificio residencial de seis plantas sin ascensor. Se trata de una comunidad tranquila y bien mantenida.Entre las mejoras realizadas en la vivienda se encuentran:- Climalit con doble acristalamiento en todas las ventanas de la vivienda- Fontanería e instalación eléctrica renovadas.- Aire acondicionado en salón y dormitorio principalSe ubica en la Plaza de Miraflores, rodeado de todo tipo de comercios y servicios (farmacias, panaderías, estanco.. .) a un paso del IES Jardines de Puerta Oscura y Escuela de Educación Infantil Gibraljaire y con una comunicación excelente gracias a la cercanía con la Avenida de Valle Inclán.

Abre el QR para más información sobre el inmueble

Ibero Group Tecnocasa Services S.L.U. - CIF 08365140154 - Red en franquicia - Cada sociedad franquiciada tiene su propio titular y es independiente del franquiciador.