Franquiciado: Desarrollo Algete Sl
CIF: B75871442
Calle Valdeamor, 46 Local 28110 Algete (M)
Email: md555@tecnocasa.es - Teléfono: 624640200 - Móvil: 624640200

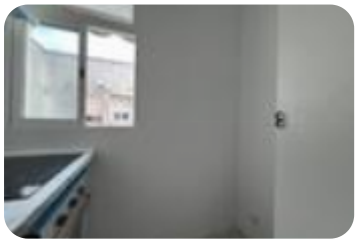

Ref.: 622555

185.000 €

Piso en venta en Algete

Algete

Tipología:	Piso
Superficie:	59 m2 construidos
Dormitorios:	3
Subtipología:	3 dormitorios
Planta:	4

Eficiencia energética: G 412 kWh/m² año

Emisiones: F 71,1 Kg CO_2/m² año

DESARROLLO ALGETE, agencia Inmobiliaria del grupo TECNOCASA en zona Algete - Prado Norte - Santo Domingo - Alalpardo - Valdeolmos, VENDE en exclusiva estupenda vivienda en el centro de Algete.La zona cuenta con todos los servicios cerca. Farmacia, restaurantes, comercios, colegios, zonas verdes, bancos, etc.Muy bien comunicada, línea de autobuses 163 y N-103. Líneas de autobuses 185, 254 y 263. Muy próximo al hospital Infanta Sofía.A 30 minutos al centro de Madrid, Aeropuerto a diez minutos en coche y acceso directo a M-100, M-111, M-106, M-123, A-1 y R-2.DESCRIPCIÓNVIVIENDA EN CUARTA PLANTA.La vivienda cuenta con 60m construídos y 56m útiles según Catastro.Es una vivienda en cuarta planta. Se compone de 3 dormitorios, 1 cuarto de baño completo con plato de ducha, salón, cocina y terraza. Todas las estancias son exteriores.Asímismo, la vivienda tiene una reforma integral a estrenar, en la cual se han cambiado suelos, ventanas, sistema eléctrico, fontanería, cuenta con ventanas de PVC con mecanísmo oscilobatiente, baño con plato de ducha, salón amplio y luminoso, terraza abierta y exterior y puerta blindada y acorazada. Zona muy tranquila y muy bien comunicada, lín [...]

Abre el QR para más información sobre el inmueble

Ibero Group Tecnocasa Services S.L.U. - CIF 08365140154 - Red en franquicia - Cada sociedad franquiciada tiene su propio titular y es independiente del franquiciador.