



Ref.: 623519

79.900 €

Piso en venta en Colonias - Barriada Del Carmen

Huelva

Tipología:	Piso
Superficie:	68 m2 construidos
Dormitorios:	3
Subtipología:	3 dormitorios

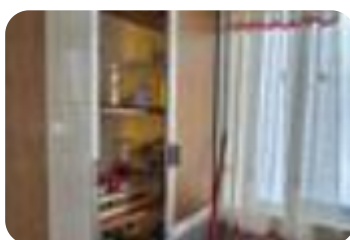

Eficiencia energética: E 117,72 kWh/m² año

Emisiones: E 22.45 Kg CO₂/m² año

Registro: PRY/001326779/01/202

Válida hasta: 09/09/2035

Descubre esta encantadora propiedad de época ubicada en el corazón del municipio de Huelva. Construida en 1971, esta vivienda ofrece una superficie de 68 m² distribuidos de manera eficiente para brindar comodidad y funcionalidad. Al ingresar, te recibirán tres acogedores dormitorios que ofrecen un espacio ideal para el descanso y la privacidad. La distribución de la casa permite aprovechar al máximo cada rincón, creando un ambiente cálido y acogedor. La propiedad conserva detalles arquitectónicos de su época, lo que le confiere un carácter único y especial. Su ubicación en Huelva te permitirá disfrutar de la cercanía a servicios, comercios y espacios culturales, haciendo de esta casa una opción atractiva para quienes buscan un hogar con historia y personalidad. No pierdas la oportunidad de adquirir esta joya de época y darle tu toque personal. Contáctanos para más información y para agendar una visita.

Abre el QR para más información
sobre el inmueble

