



Ref.: 653191

## 210.000 €

### Piso en venta en Calle San Martín de la Vega

Getafe Centro - San Isidro - La Alhondiga, Getafe Centro, Getafe

<b>Tipología:</b>	Piso
<b>Superficie:</b>	72 m2 construidos
<b>Dormitorios:</b>	1
<b>Subtipología:</b>	1 dormitorio
<b>Cuota comunidad anual:</b>	450 €



**Eficiencia energética:** E 298 kWh/m<sup>2</sup> año

**Emisiones:** E 62 Kg CO<sub>2</sub>/m<sup>2</sup> año

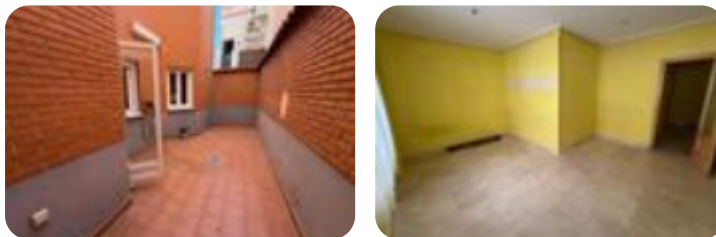

Agencia inmobiliaria TECNOCASA de GETAFE - zona GETAFE CENTRO VENDE BAJO CON PATIO DE 17 METROS en portal Seminuevo. Piso muy luminoso compuesto de 1 dormitorio con posibilidad de 2 dormitorios, con armario empotrado, amplio salón independiente y cocina office con mucha luz y salida al patio de la vivienda, baño con plato de ducha y ventana. Vivienda en edificio seminuevo de año 2005 en pleno centro de Getafe. Una finca muy tranquila de solo 5 vecinos. Cuenta con suelo de gres, paredes en gotelé y ventanas climatit. La vivienda se encuentra para entrar a vivir sin necesidad de reforma. Ideal para personas mayores, pareja joven que quiera adquirir su primera vivienda o como inversión por la alta rentabilidad del precio del alquiler. Muy cercano a una de las arterias principales del barrio de Getafe Centro (Getafe) la Calle Madrid, conocido por todos nosotros por sus amplias aceras peatonales, sus comercios, bancos, cajas, farmacias. Además contamos con la parada de metro (L12 - Getafe Centro) y de autobuses urbanos (L1, L2, L3A-B, L4 y L5, como interurbanos). El barrio cuenta con centro de salud, supermercados, comercios de barrio, gimnasio y muchos más servicios.

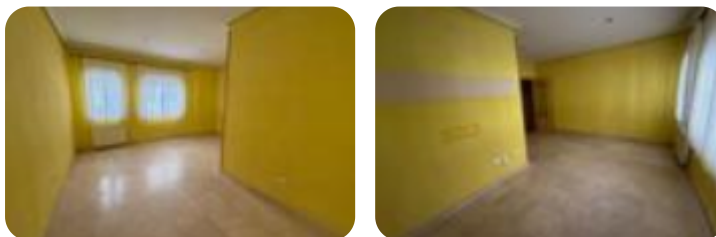

### Mapa



Abre el QR para más información sobre el inmueble

