Franquiciado: Desarrollo Velez Malaga 2022 Slu
CIF: B92533355
Calle Canalejas, 6 Local 29700 Vélez-Málaga (MA)
Email: maba3@tecnocasa.es - Teléfono: 951431683 - Móvil: 692171083

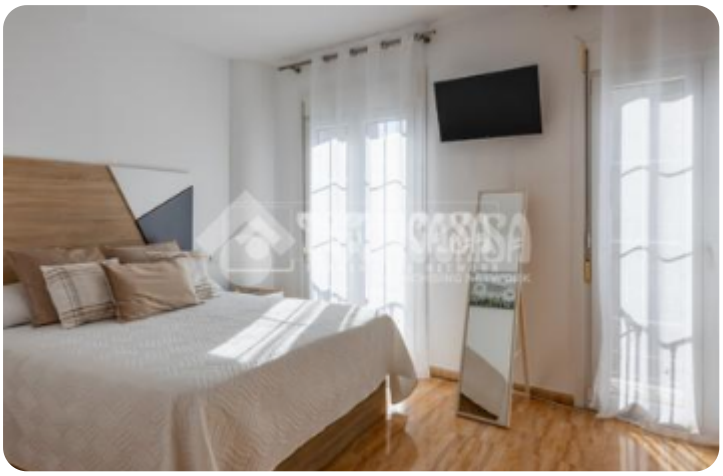













Ref.: 671169

244.900 €

Casa en venta en Vélez-Málaga

Vélez-Málaga

Tipología:	Casa
Superficie:	144 m2 construidos
Dormitorios:	3
Subtipología:	Casa adosada

Eficiencia energética: E 128,56 kWh/m² año

Emisiones: E 24,05 Kg CO_2/m² año

Fantástica casa en el centro de Vélez-Málaga. A tan solo 4-5 minutos de la Plaza de las Carmelitas andando y todo tipo de servicios. Excelente ubicación. Si te gusta la semana santa, puedes disfrutar de ella en primera fila, ya que pasa por la misma calle.La vivienda consta de tres plantas y tiene un total de 144m2 construidos.En la planta baja encontramos un amplio salón-comedor y la cocina, totalmente equipada, con espacio de almacenaje y mesa auxiliar para el desayuno. Además, la cocina da para el patio, que cuenta con un aseo reformado y una estancia sin acabar, ideal para crear un dormitorio más de invitados o cualquier espacio personalizado a tu gusto. En la segunda planta se encuentran dos dormitorios y el baño completo, con bañera, totalmente reformado. Y subiendo a la tercera planta, tenemos un espacio adaptado como despacho o zona de estudio, una habitación de lavandería y la terraza, muy amplia y en L.Toda la casa cuenta con muchisima luz natural, ya que tiene ventanas practicamente en todos los espacios. Tiene plaza solar para el agua caliente.Se vende amueblada.En Tecnocasa contamos con compañeros de Kiron, expertos intermediarios de crédito, con casi 25 [...]

Abre el QR para más información sobre el inmueble

Ibero Group Tecnocasa Services S.L.U. - CIF 08365140154 - Red en franquicia - Cada sociedad franquiciada tiene su propio titular y es independiente del franquiciador.