Franquiciado: Estudio Los Cristianos Slu
CIF: B75562389
Calle Los Sabadeños, Edificio Marte (Los Cristianos), 58 Loc 5 38650 Arona (TF)
Email: tf512@tecnocasa.es - Teléfono: 922084245 - Móvil: 647756956

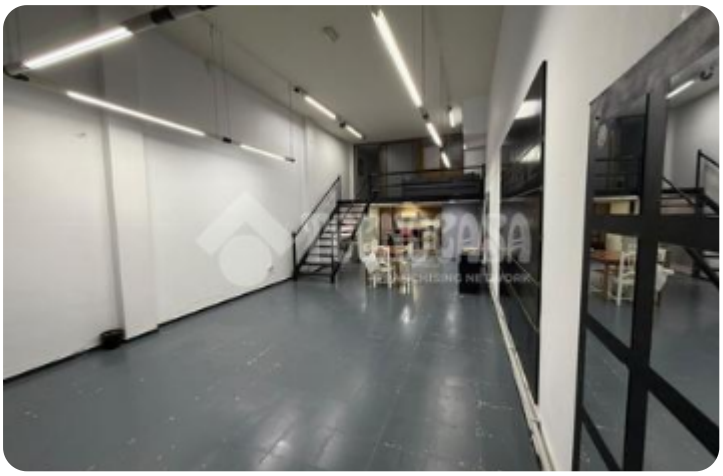













Ref.: 677507

140.000 €

Local comercial en venta en Av. Valle San Lorenzo

Arona

Tipología:	Local comercial
Superficie:	80 m2 construidos
Dormitorios:	1
Subtipología:	Local comercial

Este inmueble está exento de clase energética

¡ALQUILER CON OPCION A COMPRA, GRAN OPORTUNIDAD DE INVERSIÓN EN VALLE SAN LORENZO!LOCAL COMERCIAL EN VENTA CON LA POSIBILIDAD DE REALIZAR ALQUILER CON OPCION A COMPRA EN AVENIDA VALLE SAN LORENZO SE VENDE AMPLIO LOCAL COMERCIAL DE 80M2 CON POSIBILIDAD DE ALQUILER CON OPCIÓN A COMPRA SITUADO EN LA AVENIDA VALLE SAN LORENZO, UNA UBICACIÓN IDEAL PARA EMPRENDER TU PROPIO NEGOCIO O DESARROLLAR UN NUEVO PROYECTO PROFESIONAL.EL INMUEBLE CUENTA CON UN ESPACIO DIÁFANO Y VERSÁTIL, DISTRIBUIDO EN DOS NIVELES, OFRECIENDO MÚLTIPLES POSIBILIDADES DE APROVECHAMIENTO Y ADAPTACIÓN SEGÚN LAS NECESIDADES DE TU ACTIVIDAD.DISPONE DE AMPLIA ZONA PRINCIPAL CON MÚLTIPLES POSIBILIDADES DE DISTRIBUCIÓN.PLANTA SUPERIOR TIPO ALTILLO, IDEAL PARA CREAR UNA ZONA DE TRABAJO, DESPACHO O ALMACENAMIENTO.CUARTO DE BAÑO INDEPENDIENTE, ESCALERA DE ACCESO A LA PLANTA SUPERIOR.ESPACIOS AUXILIARES QUE PERMITEN APROVECHAR AL MÁXIMO EL INMUEBLE.GRACIAS A SU DISTRIBUCIÓN Y AMPLITUD, ES UNA EXCELENTE OPORTUNIDAD TANTO PARA EMPRENDEDORES COMO PARA INVERSORES QUE BUSCAN UN INMUEBLE CON POTENCIAL.

Mapa



Abre el QR para más información sobre el inmueble

Ibero Group Tecnocasa Services S.L.U. - CIF 08365140154 - Red en franquicia - Cada sociedad franquiciada tiene su propio titular y es independiente del franquiciador.